

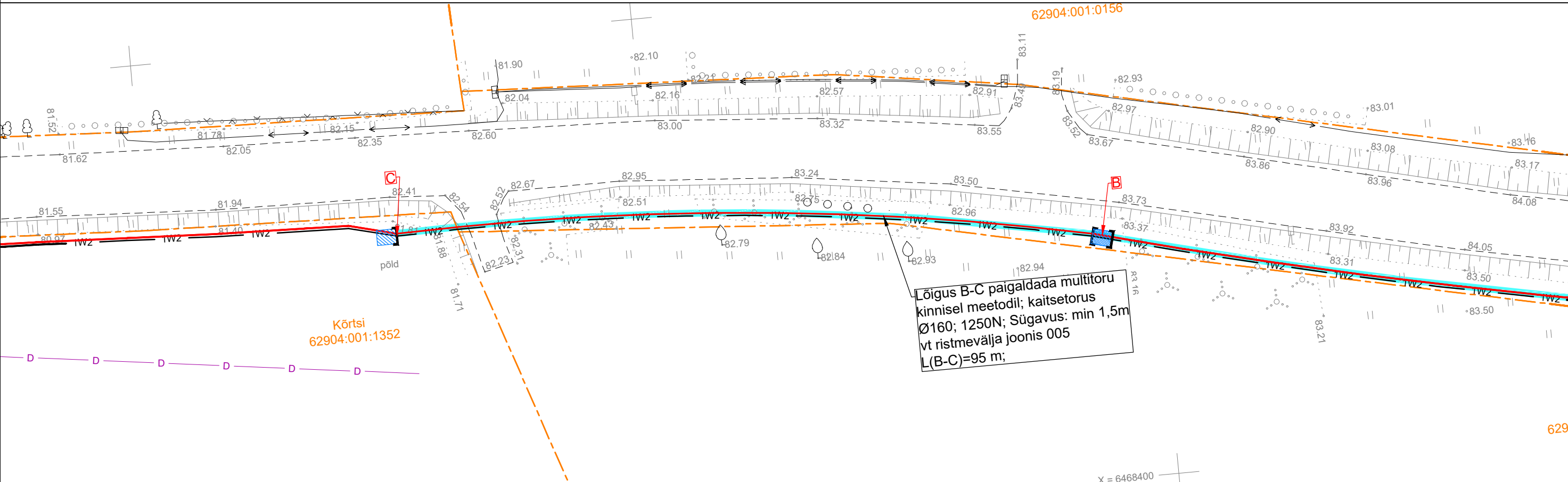

Keskpinge maakaabli ja side multitoru läbindamine kinnisel meetodil
24152 Päre-Alustre-Lömsi tee
Löik B-C

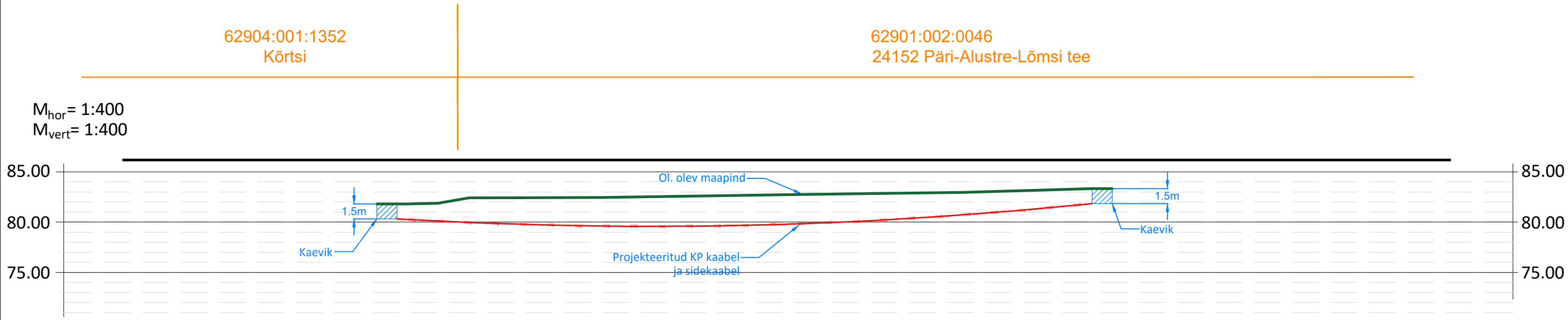

Märkused: 1. Paigaldatav toru peab olema tugevdatud plast- või terastoru 2. Suunamistäpsuse määrab ehitaja vastavalt töömasinale 3. Toru paigaldada allapoole jämedast materjalist teemullet 4. Enne kaevetööde algust taotleda tööde teostamise luba	Tellija: Enefit AS			Address: Päävalille 2-2, Ülenurme, Tartumaa; 61714		Kuupäev: 29.12.2025
	Töö nimetus: Sidevõrgu ümberehitus, Päre küla, Viljandi vald, Viljandi maakond. VT2232			MTR: TEL002388		Töö nr: 25-89S
			Reg. nr: 12688881		Joonise nr: 005	
	Joonise nimetus: Ristmävälja joonis 005		Telefon: +372 553 4119 E-mail: jaanus@stromtec.ee		Mõõtkava: M1:2000 A2	
		Projekteerija: Tõnis Kuusk; 55689833				
		Kontrollis: Jaanus Kaldoja				